

UN SPECTACLE À L'OBSERVATOIRE DE PARIS

du 7 novembre au 12 décembre 2009

GIORDANO BRUNO

DES SIGNES DES TEMPS

Mise en scène de Laurent Vacher

À partir de textes de Giordano Bruno

Avec Benoit Di Marco, Pierre Hiessler, Laurent Lévy

Renseignements, réservations : 01 44 84 72 20 - resa.giordanobruno@gmail.com - www.compagniedubredin.com

Location magasins Fnac - Carrefour 0 892 68 36 22 - (0,34 €/mn) - www.fnac.com

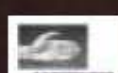
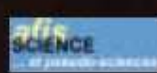

GIORDANO BRUNO - DES SIGNES DES TEMPS

Un **spectacle** de Laurent Vacher à partir de textes de Giordano Bruno.
Avec Benoit Di Marco, Pierre Hiesler, Laurent Lévy

A l'occasion de l'Année Mondiale de l'Astronomie, l'*Observatoire de Paris* ouvre exceptionnellement ses portes au public, pour un spectacle déambulatoire au cœur de ce lieu de science et d'histoire. Un parcours à la découverte de Giordano Bruno, astronome, philosophe et arpenteur de l'infini, qui fut contemporain de Galilée.

Mu par une géniale intuition, Giordano Bruno dès la fin du XVI^e siècle affirme ce sur quoi les astronomes continuent de travailler :

« un nombre infini de soleils existent ; un nombre infini de terres tournent autour de ces soleils, des êtres vivants habitent ces mondes... »

Plaidoyer contre l'intolérance et l'obscurantisme, ce spectacle évoque l'histoire d'une pensée révoltée, qui propulse un homme à la découverte du monde dans une Europe en pleine guerre de religions.

Ils sont trois pour incarner le parcours de Giordano Bruno, sa pensée philosophique, et celle de ses détracteurs de l'inquisition ; trois protagonistes qui nous emmènent dans un voyage intérieur et questionnent notre appartenance à un univers infini.

Cette pièce a reçu le label de l'Année Mondiale de l'Astronomie / AMA09.

■ Giordano Bruno, plus de 400 ans après : histoire et actualité

L'Afis organise un débat animé par **Arkan Simaan** et **Laurent Vacher**.
Le 12 novembre 2009, à l'issue du spectacle.

■ En partenariat avec le Palais de la découverte, venez découvrir des exposés sur les principales étapes historiques de l'astronomie. Renseignements : 01 56 43 20 21 - www.palais-decouverte.fr

■ OBSERVATOIRE DE PARIS

Entrée : 61 avenue de l'Observatoire – Paris 14^e | RER Port Royal ou métro Denfert-Rochereau

Du 7 novembre au 12 décembre 2009 | Du lundi au samedi à 20h30, sauf le jeudi à 19h30

Prix des places : plein tarif : 18 €, tarif réduit 13 €, tarif groupes scolaires 9 € hors frais de location

Location magasins Fnac – Carrefour 0 892 68 36 22 - (0,34 €/mn) - www.fnac.com

Renseignements réservations : 01 44 84 72 20 - resa.giordanobruno@gmail.com

www.compagniedubredin.com